



การไฟฟ้าส่วนภูมิภาค
PROVINCIAL ELECTRICITY AUTHORITY

เลขที่ ก.๓.อมน.(ปบ.) 1977 /๒๕๖๗.

ชื่อผู้รับ นายพัทธนันท์ พิชิตสุวรรณชล

ชื่อผู้ส่ง นายสมศักดิ์ นุชสาย

วิทยุขอตัดไฟ

Switching Deadline

27 พ.ย. 67

วันที่ ๒๑ พ.ย. ๒๕๖๗

ตำแหน่ง อภ.ปบ.(ก.๓)

ตำแหน่ง ผจก.กฟส.อมน.

ด้วยการไฟฟ้า ออมน้อย ขอตัดไฟระบบ ๑๑๕ เควี ให้ชุดงานก่อสร้าง กฟส.อมน้อย ปรับปรุงระบบจำหน่าย ๒๒
เควี ไตไลน์ ๑๑๕ เควี ตามแผนผังสังเขปแนบ จำนวน ๑ แผ่น ดังนี้

ที่	ฟีดเตอร์	วัน/เดือน/ปี	ตั้งแต่เวลา	ถึงเวลา	ลักษณะงานที่ปฏิบัติ/บริเวณ	จาก	ถึง	ผู้ควบคุมงาน
๑.	๑๑๕ KV	๒๘ พ.ย. ๖๗	๐๘.๓๐ น.	๑๖.๓๐ น.	ขอตัดไฟระบบ ๑๑๕ เควี เพื่อให้ชุดงานก่อสร้างปรับปรุงระบบจำหน่าย ๒๒ เควี ไตไลน์ ๑๑๕ เควี แนวถนนพุทธสาคร	ONB๐๒YS-๐๑	ONE๐๑YS-๐๑	นายวรพจน์ แก่นสวาสดี ๐๙๔-๔๓๙-๒๒๖๑ พชง.๕ กฟส.อมน้อย

พื้นที่ที่มีผู้ใช้ไฟได้รับผลกระทบ (ไฟดับ)...(ไม่มีผู้ใช้ไฟได้รับผลกระทบ.)

ผู้ประสานงานการดับไฟ ชื่อ นายเกียรติศักดิ์...ขาวหนู ตำแหน่ง..พชง..๖ ผปน...โทร ๐๖๓-๒๔๖-๔๙๕๓

พื้นที่ ที่ขอดับไฟปฏิบัติงานมีสายเคเบิลใยแก้วนำแสงของ กฟภ. (หากมีโอกาสชำรุด ผศส.กรส.(ก.๓) จะไปตรวจสอบก่อนปฏิบัติงาน)

๑. มีสายเคเบิลใยแก้วนำแสง ๑.๑ มีโอกาสชำรุด ๑.๒ ไม่มีโอกาสชำรุด

๒. ไม่มีสายเคเบิลใยแก้วนำแสง

๓. พิกัดพื้นที่ดับไฟ

๓.๑ เริ่มต้น Lat : ๑๓.๖๗๔๘๕๕๑ , ๑๐๐.๓๑๘๘๘๘๑

๓.๒ สิ้นสุด Lat : ๑๓.๖๗๙๗๖๘ , ๑๐๐.๓๒๐๕๕๖

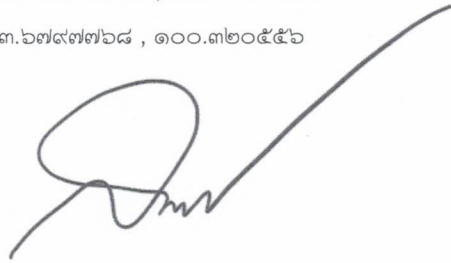

(นายสมศักดิ์...นุชสาย.)

ตำแหน่ง ผจก.กฟส.อมน.

๒๑ พฤศจิกายน ๒๕๖๗



แผนกปฏิบัติการและบำรุงรักษา

โทร ๐๒-๔๒๐๖๖๕๖

สำหรับแผนกควบคุมการจ่ายไฟ (ผคฟ.) กฟภ.๓

เรียน อก.ปบ.(ก.๓)

ผคฟ. พิจารณาแล้วเห็นควร

อนุมัติให้ดับไฟตามคำขอ 1 ฟีดเตอร์ 115KV จาก ONB 2YB-01 ถึง ONE 1YB-01
ในวันที่ 28 พ.ย. 67 ตั้งแต่เวลา 08.30 น. ถึง 16.30 น. ตามใบสั่งทำสวิตซ์เลขที่ 1775/67

พนักงานศูนย์ฯ นาย ศิริภัท โพรวิษฐ์ ประสานงานการขอดับไฟกับ นายเกษมศักดิ์ วกนุ

(นายศิริภัท โพรวิษฐ์)
อสจ.5 1กน นพ.คฟ.

สำหรับผู้อนุมัติ

ที่ ก.๓ กปบ.(คฟ.)

เรียน ผจก. กฟภ. อมณ.

อก.บช.(ก.๓), อก.วว.(ก.๓)

อนุมัติ และแจ้ง จป. เพื่อตรวจสอบความปลอดภัย
พร้อมทั้งลงข้อมูลแจ้งแผนดับไฟลงใน www.pea.co.th



ผจฟ. (.....) (สถานี.....)

เพื่อทราบ และจัดพนักงานเข้าปฏิบัติงานร่วมกับศูนย์ฯ นครปฐม
ตั้งแต่วันที่..... น. เป็นต้นไป จนกว่างานจะแล้วเสร็จ

(นายเลอพงศ์ แก่นจันทร์)

รท.ปบ.(ก3) ปฏิบัติงานแทน อก.ปบ.(ก3)

หน้าที 1 จาก 1
ใบสั่งทำสวิตชิง

1. สถานที่ทำงาน	แนวถนนพหลโยธิน (ONB-ONE)					
2. กำหนดวันที่ทำงาน	28 พ.ย. 67	เวลา	08.30 น.	ถึง	16.30 น.	
3. ผู้ขอทำงาน	กฟส.อมน.	งานที่ทำ	ปรับปรุงระบบจำหน่ายใต้ไลน์สายส่ง 115 เควี		ตามใบขอปฏิบัติงาน 1775/2567	
4. เตรียมการสวิตชิงโดย	นายพีรภัทร โพธิ์พันธ์			วันที่	22 พฤศจิกายน 2567	
5. ตรวจสอบสวิตชิงโดย				วันที่	22 พฤศจิกายน 2567	
6. อนุมัติสวิตชิงโดย				วันที่	22 พฤศจิกายน 2567	
7. สั่งทำสวิตชิงโดย	1. นายศุภสวัสดิ์, นายอนุสรณ์, นายวรรณพงษ์, นายมโนช (กะ1 00.00 น. - 08.00 น.) 2. นายพีรภัทร, นางสาวสุภัสชา, นายขุนทอง, นายศักดิ์สิทธิ์, นายพนิต (กะ2 08.00 น. - 16.00 น.) 3. นายนครินทร์, นางสาวพิชชา, นายณัฐกาญจน์, นายสุธี, นายสามารถ (กะ3 16.00 น. - 24.00 น.)					

ที่	รหัสอุปกรณ์	สภาพอุปกรณ์ ปกติก่อน ดำเนินการ	ดำเนินการ	เวลา	ผู้ดำเนินการ	ผู้สั่งการ	หมายเหตุ
1	ตรวจสอบอุปกรณ์ป้องกันและตัดตอนก่อนทำการ Switching						
2	ONE01YB-01	"ON" Auto Reclose	"OFF" Auto Reclose		ONE		- เบรกเกอร์ 115 เควี
3	ONB02YB-01	"ON" Auto Reclose	"OFF" Auto Reclose		ONB		- เบรกเกอร์ 115 เควี
4	เมื่อพร้อมดับไฟ						
5	ตรวจสอบเบรกเกอร์ 115 เควี รหัส SAA01YB-01 และ SAA03YB-01 จ่ายไฟแบบ Close loop						
6	ONE01YB-01	สับ	ปลด		ONE		- เบรกเกอร์ 115 เควี
7	ONB02YB-01	สับ	ปลด		ONB		- เบรกเกอร์ 115 เควี
8	ONE01YS-01	สับ	ปลด		ONE		- ไบเม็ด 115 เควี
9	ONE01YS-03	สับ	ปลด		ONE		- ไบเม็ด 115 เควี
10	ONB02YS-02	สับ	ปลด		ONB		- ไบเม็ด 115 เควี
11	ONB02YS-03	สับ	ปลด		ONB		- ไบเม็ด 115 เควี
12	แจ้งพื้นที่ไฟดับให้ผู้ควบคุมงานรับทราบ						
13	หลังจากทำการ Test ไฟ พร้อมลงข้อมูลใน Wesafe เรียบร้อย						
14	แจ้งผู้ควบคุมงานปฏิบัติงานได้						
***** สิ้นสุด Switching ช่วงเช้า *****							
15	หลังจากผู้ควบคุมงานแจ้งปฏิบัติงานแล้วเสร็จ พร้อมยืนยันข้อมูลใน Wesafe เรียบร้อย						
16	เมื่อพร้อมจ่ายไฟ						
17	ONE01YS-01	ปลด	สับ		ONE		- ไบเม็ด 115 เควี
18	ONE01YS-03	ปลด	สับ		ONE		- ไบเม็ด 115 เควี
19	ONB02YS-02	ปลด	สับ		ONB		- ไบเม็ด 115 เควี
20	ONB02YS-03	ปลด	สับ		ONB		- ไบเม็ด 115 เควี
21	ONB02YB-01	ปลด	สับ คง OFF Auto Reclose		ONB		- เบรกเกอร์ 115 เควี
22	ONE01YB-01	ปลด	สับ คง OFF Auto Reclose		ONE		- เบรกเกอร์ 115 เควี
23	ONE01YB-01	"OFF" Auto Reclose	"ON" Auto Reclose		ONE		- เบรกเกอร์ 115 เควี
24	ONB02YB-01	"OFF" Auto Reclose	"ON" Auto Reclose		ONB		- เบรกเกอร์ 115 เควี
***** สิ้นสุด Switching ทั้งหมด *****							

สถานีอ้อมน้อย 5 (ถาวร) (ONE)
พิกัด 13.6900910, 100.3256650

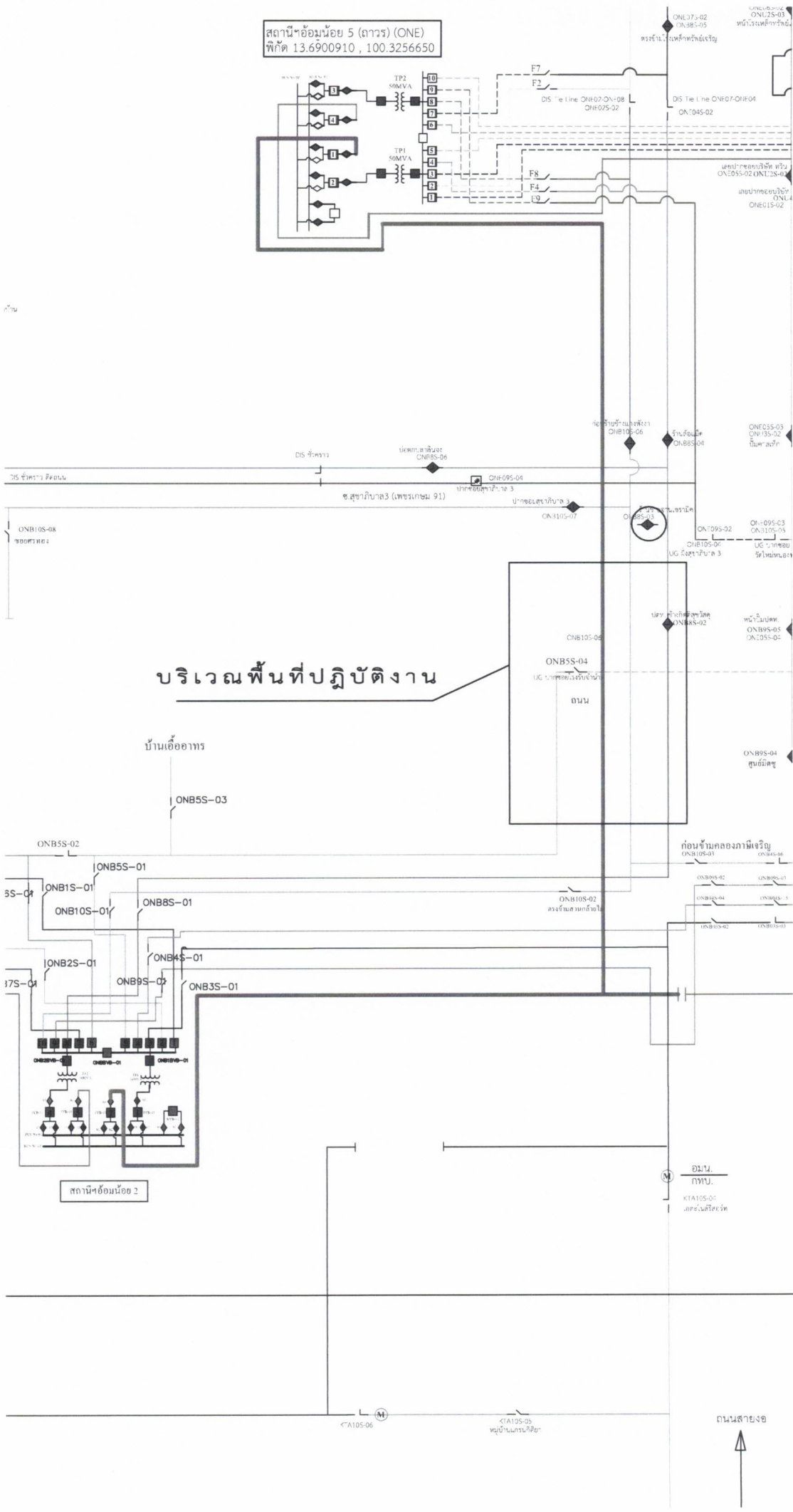

บริเวณพื้นที่ปฏิบัติงาน

บ้านเอื้ออาทร

สถานีอ้อมน้อย 2

ถนนสาย ๑๑

